OTSO"DAN GENÇ İŞSSİZLİĞE ÇÖZÜM

Osmaniye Ticaret ve Sanayi Odası'nın (OTSO) Korkut Ata üniversitesi ikoordinatörlüğünde hazırladığı istihdama yönelik projesi Eylül ayı başında hayata geçiyor.
Projenin ilk teknik toplantısı Korkut Ata Üniversitesi Kadirli Beşeri Bilimler Fakültesi yerleşkesinde Dekan Prof. Dr. Mahmut Hamil Nazik başkanlığında gerçekleşti.
Eylül ayında başlayacak olan istihdama yönelik projeye, İŞKUR'a iş için başvuruda bulunmuş 18- 29 yaş arası teknik lise mezunu kadın ve erkekler , müraacat edebilecek.
Müracaat edenlerin her hangi bir okulda kayıtlı olmaması gerekiyor.
Projeye göre kursiyer öğrencilere günlük 10 Euro ödenecek. Ayrıca kurs sonu iş bulan kursiyere 200 Euro da destek verilecek.
İstihdama yönelik proje, bölgede yapılan araştırmalar sonucu en çok tercih edilen iş kollarında kalifiye eleman yetiştirmeyi hedefliyor. Projenin nihai yararlanıcıları ise bölgede faaliyet gösteren Tosyalı, Arce, Ferra, Mimaj ve Suntek gibi işletmeler olacaktır. CNC, Torna tesviye alanındaki branşlarda verilecek eğitimden sonra kursiyerler buldukları uygun alanda staj yapacaklar.
Ayrıca kursiyer öğrencilere iş bulma yöntemleri kapsamında, müraacat nasıl yapılır, başvuruda bulunacak sektörler ve bu alanda istihdama müsait işletmeler hakkında danışmanlık hizmeti de verilecek.
Mesleki eğitim proğramı toplam 10 hafta olmak üzere 320 saaten oluşacak ve beş ayrı kursiyer guruba bölünmüş 25 kişilik guruplara eğitimler verilecek.
Önümüzdeki günlerde duyuruya çıkacak proje için başvurular Osmaniye'de açılacak bürolara yapılabilecek.
Kurs sonunda Korkut Ata Üniversitesi tarafından onaylı sertifikaya sahip olacak

www.silagazetesi.com.tr

SILA

silagazetesi@hotmail.com

11 AĞUSTOS 2023 CUMA - SAYI:6130- K.TARİHİ: 04 MAYIS 2004 - TEL:0328 717 7071-0543 606 6622-FİYATI: 1.50 TL

BİÇERDÖVER BİÇİM ÜCRETİ BELİRLENDİ..

Kadirli Ziraat Odası Başkanı Hanifi İspir, yaptığı açıklamada, 2023 yılı için alınan karar ile dekar başına MISIR "220 TL", AYÇİÇEĞİ "160 TL" ve SOYA "180 TL" olarak hasat biçim ücretinin belirlendiğini bildirdi..
MENDERES ÖZAT

VALİ YILMAZ, AŞIK FEYMANİ KÜLTÜR EVİ İNŞAATINDA İNCELEMELERDE BULUNDU

Osmaniye Valisi Dr. Erdinç Yılmaz, Kadirli de yapımı devam eden Aşık Feymani Kültür Evi inşaatında incelemelerde bulundu. İncelemede Kadirli Kaymakamı Vehbi Bakır da yer aldı. Yapılan çalışmalar hakkında bilgi alan Vali Yılmaz, Ünlü Halk Ozanımız Aşık Feymani adına yapılan Kültür Evi'nin, Aşık Feymani kültürünü yaşatacak çok önemli bir eser olacağını ifade ederek, Aşık Feymani Kültür Evi'nin yapımında emeği ve katkısı olan herkese teşekkür etti.
OSMANİYE VALİLİĞİ

KAMYONET UÇURUMA DEVRİLDİ: 3 YARALI.

Değirmendere köyünde kamyonet uçuruma devrilmesi sonucu meydana gelen trafik kazasında 3 kişi yaralandı. Kadirli Belediyesi itfaiye ekipleri tarafından araçtan çıkarılarak sağlık ekiplerine teslim edilen yaralılar, hastanede tedavi altına alındı..
MENDERES ÖZAT

SUMBAS'TA KAÇAK KAZI OPERASYONU..

Jandarma ekiplerince, ormanlık alanda kaçak kazı yapan 3 kişi suçüstü yakalanırken, alanda dinamit, jeneratör ve kazı malzemesi de ele geçirildi. Gözaltına alınan şüpheliler, jandarmaya götürüldü.
EFENDİ ERKAYIRAN

GAZETECİLER REMZİ ASLANTAŞ BİR ARAYA GELDİ

Gazeteciler "Remzi Arslantaş" ile bir araya geldi
Kadirli Gazeteciler Cemiyeti Başkanı Muzaffer Yüksel Kaya ve ilçede görev yapan gazeteciler, Kadirli'nin sevilen esnaflarından Petek Pastaneleri sahibi iş adamı Remzi Arslantaş ile bir araya geldi. Kadirli üzerine sohbet edilmesinin ardından gazeteciler, misafirperverliğinden dolayı Arslantaş ve beraberindekilere teşekkür ettiler.
ZEHRA BALCILAR

YÜCEL: "EMEKÇİLER BU EKONOMİK KRİZİN FAİLİ DEĞİL MAĞDURU!"

Osmaniye İl Başkanı Adem Yücel, Birleşik Kamu-İş Konfederasyonu adına yaptığı açıklamada, hükümetin yanlış ekonomi politikaları nedeniyle ülkeyi derin bir krize sürüklediğini ve bu krizin faturasını işçi ve emekçilere kestiğini belirtti. Yücel, ayrıca Hazine ve Maliye Bakanı Mehmet Şimşek'in emekçileri suçlayıcı açıklamalarını da sert bir dille eleştirdi. Ekonomik krizin mağduru olarak nitelendirdiği emekçilerin, krizin faili olmadığını savunan Yücel, maaş artışlarının enflasyonun nedeni değil sonucu olduğunu vurguladı. Hükümetin ekonomik krizde seçimleri atlatmış olmanın rahatlığıyla, işçi ve emekçilere daha fazla yük bindirdiğini öne süren Yücel, bu durumu kabul etmeyeceklerini belirtti. Birleşik Kamu-İş Konfederasyonu Osmaniye İl Başkanı, Hazine ve Maliye Bakanı Mehmet Şimşek'in açıklamalarına yönelik tepkisini dile getirirken, şu ifadeleri kullandı: "Böylesi akıl almaz bir pişkinlik, elbette bir cevabı hak etmektedir. Emekçiler, bu ekonomik krizin faili değil mağdurudur. Maaşlar arttığı için enflasyon yükselmemiş, enflasyon yükseldiği için maaşlar artmıştır ki bu artış da gerçek enflasyon oranının yakından bile geçmemektedir." Yücel, eleştirisine devam ederek, ekonomik krizin sebeplerini aramak gerektiğini belirterek, hükümetin politikalarını eleştirdi: "21 yılda bu ülkenin nasıl üretmeden tüketen, birçok alanda dışa bağımlı hale getirildiğine; halka 'Dolarla mı maaş alıyorsunuz' diye çıkışılırken dolar üzerinden yatış garantisi verilen hastanelere, geçiş garantisi verilen yollara; kamuyu zarara uğratan ballı ihalelere, Hazine üzerinden zengin edilen yandaş holdinglerin tek kalemde silinen ve ertelenen vergi borçlarına; yıllardır ekonomi bilimine aykırı olarak 'Faiz sebeptir, enflasyon sonuç' tezini inatla sürdürüp, halkın alım gücünü günden güne düşürenlere; 'Katar Katar' yurt dışına çıkarılan milli sermayeye, yabancılara parsel parsel satılan vatan toprağına; zarar etmesi mümkün olmayan kamu kuruluşlarını, yandaşlara ve yabancılara özelleştirme adıyla peşkeş çekenlere; çiftçiye mazotu, hayvancıya yemi çok görüp, bunca bereketli toprağa sahip bu ülkeyi gıda konusunda bile başka ülkelere bağımlı hale getirip, dövizdeki ufak bir dalgalanmanın bile bizde tsunami olarak etki etmesine yol açanlara dönüp bakmalıdır." Yücel, ekonomi politikalarını eleştiren Hazine ve Maliye Bakanı Mehmet Şimşek'in emekçilere yönelik bu açıklamalarına tepki gösterirken, kamu emekçilerinin yaşadığı sefaleti kabul etmeyeceğini ve alım gücündeki erimeyi gidermeyecek hiçbir ücret artışını kabul etmeyeceğini belirtti. Son olarak, Eğitim-İş olarak emeğin onurunun savunucusu olduklarını vurgulayan Yücel, Hazine ve Maliye Bakanı'nın açıklamasını ve sarı sendikaların bu açıklamalar üzerinden tekrar 'sendikacılık' oynar gibi görünmelerini kınadı.

OSMANİYE'DE 2 KATLI EVDE ÇIKAN YANGIN KORKUTTU

Osmaniye'de 2 katlı müstakil evde çıkan yangın, itfaiye ekiplerinin müdahalesi ile büyümeden kontrol altına alındı.

Düziçi ilçesine bağlı Cumhuriyet mahallesinde bulunan Asaf Yiğit ait 2 katlı evin 2. katında henüz belirlenemeyen bir sebepten dolayı yangın çıktı. Dumanları fark eden ev sahibi ve mahalle sakinlerinin ihbarı ile kısa sürede olay yerine gelen Düziçi Belediyesi itfaiye ekipleri, yangına müdahale etti.

Kimsenin yaralanmadığı yangın kısa sürede ekiplerin müdahalesi ile kontrol altına alınırken, evde büyük ölçüde hasar meydana geldi.

DÜZİÇİNDE KÖPRÜDE KAZA

Düziçi Cumhuriyet Mahallesi Yeşiller mevkiinde üzerinde bulunan köprünün darlığı yine kazaya sebebiyet verdi.

Alınan bilgilere göre kaza saat 11:30 sıralarında Cumhuriyet mahallesi Yeşiller mevki üzerinde hareket halinde ki iki aracın çarpışması sonucu aracın biri kanala devrildi diğerinde maddi hasar oluştu. Kaza sonucunda 2 kişi hafif şekilde yaralandı.

Çevre sakinleri köprünün dar olmasından dolayı burada sürekli kaza oluyor yetkililerden bu köprünün biran önce yapılması gerektiğini belirttiler

DÜZİÇİ'NDE KAN BAĞIŞI KAMPANYASI

Düziçi İlçesi Sağlık Müdürlüğü, ilçe sakinlerinin kan ihtiyaçlarını karşılamak amacıyla önemli bir kampanya düzenliyor. Enfeksiyon Hastalıkları Uzmanı ve İlçe Sağlık Müdürü Dr. Alper Akdağ tarafından yapılan açıklamada, kan stoğunun yetersiz olduğu bu dönemde, hastane içinde kullanılmak üzere kan bağışlarına ihtiyaç olduğu vurguladı. Düziçi Devlet Hastanesi Acil Servis Bahçesinde Gerçekleşecek Kampanya Düziçi Devlet Hastanesi Acil Servis Bahçesinde gerçekleştirilecek olan kan bağışı kampanyası, 10 Ağustos 2023 Perşembe günü saat 10.00 ile 17.00 arasında yapılacaktır. Düziçi Kaymakamı Turgay İlhan ve diğer kurum amirlerinin de katılımıyla düzenlenecek bu kampanyada, sadece ilçe vatandaşlarının ihtiyacı için kan bağışları alınacak. Duyarlılık Gösterilmesi Önemli Kan bağışı konusunda duyarlılık gösterilmesi gerektiğinin altını çizen Dr. Akdağ, "Unutmayınız; senin 15 dakikan, bir başkasına ömür olabilir." ifadeleriyle kan bağışının hayati önemine dikkat çekti. Düziçi halkının bu önemli kampanyaya destek vermeleri ve kan bağışında bulunmaları, ilçe hastanesinin kan stokunu güçlendirecek ve acil ihtiyaçları karşılamada büyük katkı sağlayacak. Vatandaşların Kampanyaya Destek Verilmesi Bekleniyor Enfeksiyon Hastalıkları Uzmanı ve İlçe Sağlık Müdürü Dr. Alper Akdağ konuyla ilgili olarak yaptığı açıklamada "Kan bulmakta zorlandığımız bu günlerde, ilçemizdeki hastalarımız için ihtiyaç duyduğumuzda kullanabileceğimiz kan stoğuna ihtiyacımız vardır. Düziçi Devlet Hastanesi Hastanesindeki kan stoklarımızı yeterli düzeye çıkarmak ve sadece ilçemiz vatandaşlarımızın ihtiyaçları için kullanabileceğimiz kan bağışlarınıza ihtiyacımız vardır. Bu nedenle 10 Ağustos 2023 Perşembe günü saat: 10.00 ile17.00 arasında Düziçi Devlet Hastanesi Acil Servis Bahçesinde ekiplerimiz kan bağışlarınız için hazır bulunacaklardır. Düziçi Kaymakamı Turgay İlhan ve kurum amirlerimizinde katılımıyla gerçekleşecek olan bu kan bağışı kampanyamıza siz sevgili Düziçili hemşerilerimizden de destek bekliyoruz. Unutmayınız; senin 15 dakikan, bir başkasına ömür olabilir." dedi.

7 OCAK TARAFTARLARDAN MORAL ETKİNLİĞİ

Osmaniyespor FK'nın taraftar topluluklarından 7 Ocak Taraftar Topluluğu üyeleri, Zorkun Yaylasında moral ve motivasyon amaçlı piknik organizasyonu düzenledi. Piknik etkinliğine, 7 Ocak Taraftarlar Derneğinin yönetici ve üyeleri katıldı. Dernek üyeleri, piknik etkinliğinde stres atarak moral buldu.

Merkez üssü Kahramanmaraş'ın Elbistan ve Pazarcık ilçeleri olan ve Osmaniye dahil 11 ilde yıkıcı etkilere neden olan depremlerin ardından vatandaşlar psikolojik olarakta toparlanmaya çalışıyor. 7 Ocak Taraftarlar Derneği, yaşanan kötü günlerin izlerinin silinmesi ve vatandaşlara moral vermek amacıyla piknik organizasyonu düzenledi. Osmaniye 7 Ocak Taraftarlar Derneği Başkanı Vedat Köle, etkinliğin amacının yaşanan kötü günlerin izlerinin silinmesi olduğunu belirterek, "yaşadığımız deprem felaketi sonrasında gençler ve büyüklerimizle bir araya gelerek güzel bir gün geçirdik.

Gençlerle sohbet ederek onlara kulak verdik. Asrın felaketinde hayatını kaybeden vatandaşlarımıza bir kez daha Allahtan rahmet diliyorum" dedi. 7 Ocak Taraftarlar Derneği Başkanı Vedat Köle, piknik etkinliğine katılanlara teşekkür ederek, "Bu tür etkinliklerle depremin yaralarını sarmaya devam edeceğiz" dedi.HABER MERKEZİ

SELÇUK SOĞANCI, CHP ANDIRIN İLÇE BAŞKANLIĞINA ADAYLIĞINI AÇIKLADI

Selçuk Soğancı, basın mensuplarıyla bir araya geldiği toplantıda, Cumhuriyet Halk Partisi Andırın İlçe Başkanlığına aday olduğunu açıkladı.

Sözlerine Atatürk'ün "Yerinde duran geriye gidiyor demektir" cümlesiyle başlayan Selçuk Soğancı; "ulu önderimizin bu sözleri ışığında, partimizi Andırın'da ve ülkemizde yüceltmek, daha ileriye taşımak adına 12 Ağustos Cumartesi günü yapılacak ilçe kongremizde ilçe başkanlığımıza aday olduğumu kamuoyuna duyuruyorum ve diyorum ki! İleri, daima ileri" diye konuştu.

Selçuk SOĞANCI kimdir?

1983 ANDIRIN ilçesinde doğan Selçuk Soğancı ilk ve orta öğretiminin ardından, İzmir'de tekstil sanayii sektöründe ticari hayata atıldı. Bir süre aile şirketlerinin genel müdürlük görevlerinde bulunduktan sonra Andırın'a dönerek kendi işini kurdu. Cumhuriyet Halk Partisi bünyesinde bir çok bireysel faaliyetlerde bulunan Soğancı; 2015 yılından itibaren partinin aktif siyaseti içinde mücadele ederek 2019 yılında katıldığı yerel seçimlerde Cumhuriyet Halk Partisi'ni temsilen Andırın Belediyesi Meclis Üyeliği'ne seçildi. Halen meclis üyeliğini görevini sürdüren Selçuk Soğancı Eskişehir Üniversitesi Çalışma Ekonomisi bölümü mezunu olup, Sosyoloji Bölümü' de eğitim almaya devam ediyor.

SUMBASDA 'TEKNOLOJİ BAĞIMLILIĞI, HİJYENİK EĞİTİM VERİLDİ

Sumbas Toplum Sağlığı olarak Sumbasda bulunan Yaz Kuran kurslarımızda "Teknoloji Bağımlılığı, Hijyenik El Yıkama, Sağlıklı Beslenme Konulu Farkındalık Eğitimi verildi. Ayrıca halkımıza da Kanserde Erken Teşhisinin önemi anladı. YÜKSEL İBİCİOĞLU

OSMANİYE'DE HAPİS CEZASI İLE ARANAN 2 ŞÜPHELİ YAKALANDI

OSMANİYE'de kesinleşmiş hapis cezasıyla aranan 2 kişi, jandarma ekiplerince yakalandı. İl Jandarma Komutanlığı Jandarma Suç Araştırma Timleri (JASAT) ile Merkez ve Hasanbeyli İlçe Jandarma Komutanlığı ekiplerince, kesinleşmiş hapis cezasıyla aranan şüphelilerin yakalanmasına yönelik çalışma başlatıldı. Bu kapsamda, çeşitli suçlardan 5 yıl kesinleşmiş hapis cezası bulunan A.Ş. ve 3 yıl kesinleşmiş hapis cezası bulunan H.D., yapılan fiziki takip sonucu yakalandı. Jandarmadaki işlemlerinin ardından adli makamlara sevk edilen 2 şüpheli, Osmaniye Açık Ceza İnfaz Kurumu'na teslim edildi.DHA OSMANİYE

SUMBAS'DA VATANDAŞLARA SAĞLIK TARAMASI YAPILDI

Sumbas Toplum Sağlığı Mobil Sağlık ekipleri olarak vatandaşları ziyaret edilip, sağlık taramaları yapılmaktadır. Ayrıca Kanser ile ilgili farkındalık ve bilinç düzeyinin artmasını sağlamak, kansere karşı mücadelede önemli bir adım olan doğru bilinen yanlışlardan kurtulmak ve doğruların herkese ulaşmasını hedeflemek amacıyla halkımıza " Kanser" konulu farkındalık eğitimi verildi..

SUMBAS TSM

ÇÖP KAMYONUNA ÇARPAN MOTORSİKLET SÜRÜCÜSÜ YARALANDI

Düziçi Yenice Haruniye mahallesinde hareket halinde ki çöp kamyonuna çarpan motorsiklet sürücüsü yaralandı.

Alınan bilgiye göre kaza saat 19:00 sıralarında Yenice Haruniye mahallesinde çöp toplama faaliyeti yapan kamyona çarpan motorsiklet sürücüsü yaralandı. Çevredekilerin ambulansa haber vermesi üzerine kaza yerine gelen ambulans yaralıyı Düziçi Devlet Hastanesine kaldırıldı.

Haber:Fahri Tıraş

OSMANİYE'DE 11 TUTUKLAMA

OSMANİYE'de polisin yaptığı asayiş uygulamalarında son bir hafta içerisinde 113 şüpheli yakalandı. İşlemlerinin ardından adliyeye sevk edilen şüphelilerden 11'İ tutuklandı. Asayiş Şube Müdürlüğü ekiplerince 31 Temmuz - 6 Ağustos tarihleri arasında kent genelinde farklı noktalarda oluşturulan uygulamalarda, şüpheli 113 kişi yakalandı. Yapılan aramalarda, 3 araç, 3 av tüfeği, 6 tüfek, 8 ruhsatsız tabanca, 3 kurusıkı tabanca, 19 adet tabanca fişeği, 48 adet tüfek kartuşu, motosiklet, cep telefonu yüklü miktarda inşaat demiri, 36 kilo zeytinyağı ele geçirildi. Ayrıca, 57 gram bonzai, 58.35 gram metamfetamin, 1 adet hassas Terazi ve uyuşturucudan elde edildiği düşünülen 4 bin 310 TL ele geçirilerek muhafaza altına alındı. İfadelerinin ardından nöbetçi mahkemeye sevk edilen 11 şüpheli tutuklandı, diğerleri serbest bırakıldı. (DHA)

GENÇ TEKVANDOCU, TÜRKİYE'Yİ TEMSİL EDECEK

Osmaniyeli tekvandocu Fatma Sakabaşı, Türkiye'yi Dünya Yıldızlar Şampiyonasında temsil etmeye hak kazandı. Fatma, 9 yaşında annesinin teşvikiyle tekvando ile tanıştı ve bölgesel müsabakalardaki başarısı sayesinde Türkiye Şampiyonasına katıldı. Burada birincilik elde etti ve ardından Bursa'daki Yıldızlar Türkiye Şampiyonası'nda da kategorisinde şampiyon oldu. Azmi ve başarıları sayesinde milli takıma seçilen Fatma, 28-31 Ağustos tarihlerinde Bosna Hersek'in başkenti Saraybosna'da düzenlenecek olan Dünya Yıldızlar Şampiyonası'nda Türkiye'yi temsil edecek. Sporcu, altın madalyayla dönmeyi hedefliyor ve bu başarısını Dünya Şampiyonası ve olimpiyatlara taşımayı amaçlıyor. Fatma Sakabaşı, antrenörü Abdulkadir Ergün yönetiminde kentteki hazırlıklarını tamamladı ve Dünya Şampiyonası için günde 12 saat antrenman yaptığını belirtti. Antrenör Ergün, Dünya Şampiyonası'nda altın madalya kazanma hedeflerinin olduğunu ve sıkı bir hazırlık sürecinden geçtiklerini ifade etti. Ayrıca, olimpiyat deneyimi olan bir partner sporcuyla çalışmalarını sürdürdüklerini ve hedeflerinin Saraybosna'da dünya şampiyonu olmak olduğunu vurguladı.

ZORKUN YAYLASI ŞENLİK TEPESİ'NDE ÇEVRE TEMİZLİĞİ

OSMANİYE'de Amanos Dağları'ndaki Zorkun Yaylası Şenlik Tepesi'nde genel çevre temizliği yapıldı.

Osmaniye Belediyesi Çevre Koruma ve Kontrol Müdürlüğü himayesinde, Milliyetçi Hareket Partisi Kadın Aile Çocuk ve Engelli Politikaları (KAÇEP) ve Belediye İzcilik Kulübü'nün destek verdiği çalışmada, yaklaşık 500 kilo atık plastik, cam ve kağıt toplandı. Etkinlik hakkında bilgiler veren Çevre Koruma ve Kontrol Müdürü Hüseyin Küçük, "Osmaniye Belediyesi Çevre Koruma ve Kontrol Müdürlüğü olarak bize gelen talepler doğrultusunda, Milliyetçi Hareket Partisi Kadın Kolları'ndan ve Osmaniye Belediyesi İzcilik Kulübü'nün destekleriyle Zorkun Yaylası Şenlik Tepesi'nde temizlik faaliyeti yaptık. Burada 60'a yakın gençle birlikte Şenlik Tepesi'ni temizledik. Yaklaşık 500 kilogram çöp topladık. Değerli vatandaşlarımız lütfen çevreye çöpleri atmasınlar. Çöplerini poşet içerisinde çöp konteynerlerini atarlarsa çok memnun kalırız" diye konuştu.

Etkinliğe yöneticileri ile birlikte katıldıklarını söyleyen KAÇEP Başkanı Muhabbet Bayır, "Osmaniye Belediyesi İzcilik Kulübümüz ve KAÇEP yöneticilerimizle birlikte Şenlik Tepesi'nde yapılan çevre temizliği programına katıldık. Biz bu temizliği memnuniyetle yaptık ama önemli olan bu temizliği yapmak değil, bundan sonra buraya piknik ve eğlenmek için gelen vatandaşlarımızın buldukları gibi temiz bırakmasıdır. Ümidimizde bu yoldadır. Ben bu etkinliğe katılan emeği geçen tüm arkadaşlarımıza teşekkür ediyorum. İnşallah böyle temiz bir doğa bırakabiliriz" dedi. (DHA)

SANAYİ SİTESİNDEKİ PATLAMADA 2 KİŞİ YARALANDI

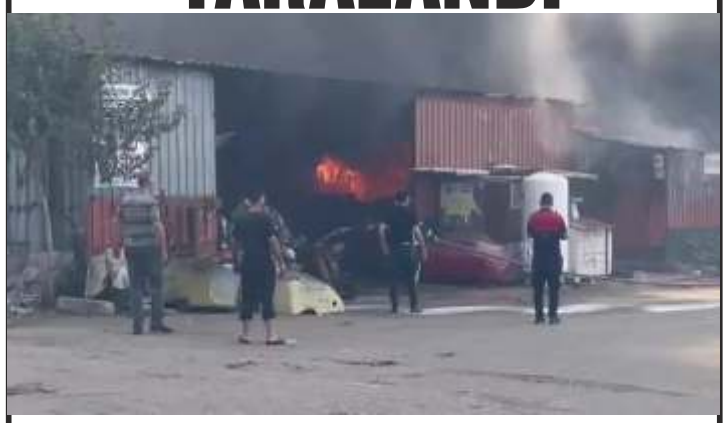

Osmaniye Sanayi Sitesi'nde, oto yıkama dükkanında tanker temizliği sırasında meydana gelen patlamayla birlikte yangın çıktı. Yangın ekipler tarafından söndürülürken, yaralanan 2 kişi hastaneye kaldırıldı.

Olay, saat 12.00 sıralarında Adnan Menderes Mahallesi Ek Sanayi Sitesi'nde meydana geldi. Oto yıkama- yağlama yapılan iş yerinde tanker temizlendiği sırada Patlama oldu. Patlamayla birlikte iş yerinde yangın çıktı.

ş yerindeki otomobil de yangında alev alırken, bölgeye çok sayıda itfaiye ekibi sevk edildi. Ekipler, yangına müdahale ederek söndürdü. İş yerinin depo kısmının da kullanılamaz hale geldiği yangında 2 kişi yaralandı. Yaralılar, sağlık ekipleri tarafından hastaneye kaldırıldı.

TİCARET BORSASI BAŞKANI ÇENET, KENTTE YEREL MEDYA İLE BULUŞTU

Osmaniye Ticaret Borsa'sı Başkanı Sait Çenet, kentteki basın mensuplarıyla bir araya gelerek borsa çalışmaları hakkında bilgi verdi.

Çenet, Devlet Bahçeli Bulvarında Bakraç Kafe'de düzenlenen toplantıda yaptığı açıklamada, borsa üyelerinin menfaatleri doğrultusunda öneri ve beklentileri iyi analiz ederek çözüm üretmeye çalıştıklarını belirtti.

Borsa'nın en kaliteli hizmeti vermesi için çeşitli girişimler ve çalışmalar yürütüldüğünü ifade eden Çenet, "Ticaret Borsamız ilgili kanun ve mevzuat çerçevesinde tarım ve hayvancılık sektöründe son gelişmeleri takip eden, üyelerinin sorunlarına çözüm üreten, kayıt dışı haksız kazancı engelleyen, rekabet gücünü artıran, bölgenin ekonomik sosyal ve kültürel gelişimi için özveriyle çalışan bir kurumdur. Kaliteli ve sürdürülebilir üretime katkıda bulunarak üye ve paydaş iletişimine önem veren kurum kimliğimizle, bölgemiz tarım ve hayvancılık sektöründe öne çıkan yerfıstığı ürününün üretim, tanıtım ve ihracatını arttırmak suretiyle bölge ekonomisinin kalkınmasında öncü rol oynamak durumundayız. Bu doğrultuda yürüttüğümüz çalışmalarımız çeşitli alanlarda ve konularda devam ettiriyoruz. Şeffat ve hesap verebilirlik ilkesiyle devam eden çalışmalarımıza söylenti, iftira ve dedikodulara kulak asmadan Borsamız tüzüğüne uygun devam ediyoruz" ifadelerini kullandı.

Toplantıda, bazı borsa yönetim kurulu üyeleri de çalışmalar hakkında bilgi verirken basın mensuplarının sorularını yanıtladı.

Haber: Ümit KAHRIMAN

MÜKERREM ÜNLÜER KAHRAMANMARAŞ VALİSİ OLARAK ATANDI

17 Ağustos depremi sonrası Ferizli Kaymakamı ve Sakarya Vali Yardımcısı olarak görev yapan ve şehrin yeniden ayağa kalkmasında önemli katkıları olan Mükerrem Ünlüer, Kahramanmaraş Valisi olarak atandı. HABER MERKEZİ

ÖMER FARUK COŞKUN DENİZLİ VALİLİĞİNE ATANDI

Valiler Karanamesi Resmi Gazete'de yayımlandı. Denizli Valisi Ali Fuat Atik, İçişleri Bakanlığına Mülkiye Başmüfettişi; Kahramanmaraş Valisi Ömer Faruk Coşkun, Denizli Valisi olarak atandı.

OSMANİYE KARAÇAY ŞELALESİ: DOĞANIN İÇİNDEKİ HUZURLU KAÇIŞ

Osmaniye ilinin doğal güzellikleri arasında yer alan Karaçay Şelalesi, ziyaretçilerine muhteşem bir doğa deneyimi sunuyor. Doğu Akdeniz Bölgesi'nde bulunan Osmaniye iline bağlı Kadirli ilçesinde yer alan bu şelale, sakin ve huzurlu bir ortamda doğanın tadını çıkarmak isteyenler için harika bir destinasyon. Karaçay Şelalesi, adını Karaçay Nehri'nden alıyor ve bu nehrin sularının şelale şeklinde coşkulu bir şekilde aşağıya dökülmesi sonucu oluşuyor. Şelalenin çevresi yeşilliklerle kaplıdır ve ziyaretçilere dinlenme ve piknik yapma imkanı sunar. Ayrıca, doğa yürüyüşleri ve trekking için de uygun rotalar bulunmaktadır. Şelalenin etrafında bulunan ahşap dinlenme alanları, seyir terasları ve piknik masaları, ziyaretçilere rahat bir konfor sağlar. Burada temiz havanın tadını çıkarabilir, su sesinin huzur verici etkisiyle dinlenebilirsiniz. Ayrıca, fotoğraf meraklıları için de harika kareler sunan bu doğa harikası, güzellikleriyle göz kamaştırıyor. Osmaniye Karaçay Şelalesi, şehir merkezine yaklaşık olarak bir saatlik mesafede bulunmaktadır. Bölgeye gitmek için araç kiralama veya toplu taşıma araçlarını kullanabilirsiniz. Özellikle ilkbahar ve yaz aylarında ziyaret edildiğinde, yeşilliklerin en canlı haliyle görsel bir şölen sunan bu doğal güzellik, Osmaniye'nin doğa turizmi açısından önemli noktalarından biridir. Doğanın içinde huzurlu anlar yaşamak ve coşkulu şelalenin serin sularında serinlemek isteyenler için Osmaniye Karaçay Şelalesi, unutulmaz bir deneyim sunuyor.

DÜZİÇİ'NDE TOKİ KONUTLARI YÜKSELİYOR

Düziçi ilçesinde, TOKİ inşaat çalışmaları kapsamında yeni binalar yavaş yavaş yükseliyor. Kahramanmaraş merkezli yaşanan depremin ardından evleri ağır hasar gören ve yıkılan vatandaşlar için Düziçi Gökçayır köyünde, 3 aşamalı olarak planlanan TOKİ konutları projesi hayata geçiriliyor.

TOKİ inşaat çalışmalarını yerinde inceleyerek haber çalışması gerçekleştirdik. Projenin üç aşaması şu şekilde planlandı: Etap: 534 konut Etap: 675 konut Etap: 518 konut Toplamda 1727 adet konutun inşası devam ediyor. Çalışmaların hızlı bir şekilde ilerlediği gözleniyor.

Deprem sonrası evlerini kaybeden vatandaşlar için umut verici bir adım olan bu TOKİ konutları projesi, bölgedeki konut ihtiyacını karşılamak ve yaşanan zorlu süreçten etkilenen insanlara destek olmak amacıyla hayata geçiriliyor. İnşaat çalışmalarının devam ediyor olması, bölge halkı ve gözlemciler tarafından büyük bir memnuniyetle karşılanıyor.. DHA OSMANİYE

DÜZİÇİLİ GENÇLER DEN ÖRNEK DAVRANIŞ

Düziçi'li gençler Voleybol Turnuvasında kazandıkları ödülü arkadaşlarının hayrına cami derneğine bağışladı. Turnuva hakkında bilgi veren Voleybol takımı şu açıklamalarda bulundu:"Mahallemizin gençleri olarak katıldığımız Yayla Voleybol turnuvasında aldığımız ödülü 6Şubat depreminde vefaat eden mahallemiz gençlerinden milli Voleybolcu Murat Çiloğularının hayrına Depremde yıkılan Camimizin inşatına Bağışladık." dediler.
Düziçi Gündem Tv olarak gençlerimizi tebrik ederiz.
Haber:Fahri Tıraş

OSMANİYE'DE YÖRESEL KİLİM DOKUMA SERGİSİ

OSMANİYE İl Kültür ve Turizm Müdürlüğü tarafından aşure etkinliği ve yöresel kilim dokuma sergisi düzenlendi.
Cebeli Bereket Kültür Merkezi'nde düzenlenen aşure etkinliği ve yöresel kilim dokuma sergisinin açılışına Vali Erdinç Yılmaz ve diğer protokol üyeleri katıldı. İl Kültür ve Turizm Müdürü Burhan Torun programa katılan konuklarla ilgilenerek katılımdan duyduğu memnuniyeti ifade etti.
Yöresel motiflerin işlendiği Karatepe kilimlerinin elde dokunduğunu ifade eden Müdür Torun, "Türk medeniyetleri döneminden bu yana devam eden kilim kültürü, yaşamaya devam ediyor. Kilimlerimizde kök boya kullanılmakta ve bu özelliği ile rengi solmamakta, hatta kullanıldıkça canlanmaktadır" dedi.
Vali Erdinç Yılmaz da herkesin aşure gününü kutlayarak, bereketli bir yıl olması dileğiyle aşure kazanını karıştırdı. Ardından, İl Müftüsü Ali Çakmak aşure kazanının önünde dua etti. Daha sonra yöresel kilim dokuma sergisini gezen Vali Yılmaz, unutulmaya yüz tutmuş yöresel kilim dokuma kursunun yaşatılması gerektiğini ifade etti. Konuklara aşure ikramının ardından program sona erdi.

DÜZİÇİNDE MOTOR KAZASI 1 KİŞİ YARALANDI

Düziçi Yenice Haruniye mahallesi Dr. Yılmaz Sevinç caddesi üzerinde otomobil ve motorsikletin çarpışması sonucu meydana gelen trafik kazasında 1 kişi yaralandı.
Alınan bilgiye göre kaza saat 22:40 sıralarında Yenice Haruniye mahallesi Dr. Yılmaz Sevinç caddesi üzerinde otomobil ile motorsikletin çarpışması sonucu motorsiklet sürücüsü yaralandı.
Kazayı gören çevre sakinleri 112 Acile haber vermesi üzerine kaza yerine gelen ambulansla Düziçi Devlet Hastanesine kaldırıldı
Son zamanlarda ilçemizde birçok motor kazası oldu. Motorsiklet sürücülerini daha dikkatli olmaları konusunda rica ediyoruz.Haber:Kamil Şeker

BAKAN KACIR: DEPREM BÖLGESİNDEKİ YATIRIMLAR İÇİN 479 TEŞVİK BELGESİ DÜZENLEDİK

Sanayi ve Teknoloji Bakanı Mehmet Fatih Kacır, deprem bölgesindeki yatırımlar için 479 teşvik belgesi düzenlediklerini belirterek, "Bu teşvik belgelerinde öngörülen toplam yatırım tutarı 61 milyar lira." ifadelerini kullandı.Kacır, depremden sonra KOBİ'lerin hızla işletme faaliyetlerini sürdürmesinin en önemli öncelikleri olduğunu söyledi.Dünya Bankasından 450 milyon dolarlık bir kaynağı deprem bölgesindeki KOBİ'lere yönlendirmek üzere temin ettiklerine dikkati çeken Kacır, şunları kaydetti:«Bu ay içerisinde başvuruları almaya başlayacağız ve çok büyük bir hızla 120 bin lira mikro ölçekteki işletmeler, yani tek kişilik işletmelerden başlayarak 120 bin lirayla, 500 bin lira arasındaki bir kaynağı bölgedeki KOBİ'lerimize sunmuş olacağız. Burada da yine iki yılı geri ödemesiz ve faizsiz şekilde toplam 36 ay vade içerisinde geri ödeyecekleri, dolayısıyla hibeye benzer bir borçlanma diyebileceğimiz bir kaynağı bölgedeki KOBİ'lerimize sağlayacağız."

YAZ KURAN KURSU KAPANIŞ PİKNİK PROGRAMI DÜZENLENDİ

2023 Yaz Kur'an Kursu Kapanış Pikniği Ellek Beldesi Millet bahçesinde Gerçekleştirildi. 2023 yaz Kur'an kursu etkinlikleri kapsamında Düziçi ilçe müftülüğü bünyesinde bulunan Düziçi Nur hafızlık kursu ve 20 camimizdeki öğrenciler arasında piknik programı gerçekleştirildi.
İlçe müftüğü yaz Kur'an kursları faaliyetleri kapsamında ilçe vaizi Yunus BÖLÜKBAŞ koordinesinde Düziçi Nur hafızlık kursu talebelerimizle ve 20 camimiz tarafından organize edilen camiler arası piknik programı düzenlendi.Programa İlçe Müftü Vekili Ahmet Kurt,Vaiz Selami Kurtulan ve Murakıp Mehmet Doğan da katıldı.
Söz konusu pikniğe sabah kahvaltısı ile başlanılıp, futbol, voleybol, ip çekme, çuval yarışı, bayrak yarışı vb. etkinliklerin ardından, öğle yemeği ve namazından sonra bilgi yarışması yapılıp çocuklara dini ve manevi değerlerimiz hakkında nasihat edildi.
Bu dönem yaz Kur'an kurslarının başlamasından bu süreye kadar camilerde büyük bir özveriyle çalışıp çocuklarımıza milli ve manevi değerler aşılayan hocalarımıza ve bu piknikte görev alan tüm değerli hocalarımıza teşekkür ederiz.
Haber:Kamil Şeker

SMA HASTASI ASYA, TEDAVİ İÇİN YARDIM BEKLİYOR

Düziçi ilçesinde büyük depremlerde yardım kumbaralarının bazıları enkaz altında kalan Yunus Emre-Eda Torun çiftinin 1 yaşındaki kızları Eslem Asya'nın gen tedavisi için gerekli olan 1 milyon 819 bin Dolar paranın, yüzde 53'ü toplanabildi. Valilik onaylı kampanyada son 2 aya girilirken baba Yunus Emre Torun, "Gerekli olan paranın yarıdan fazlasını topladık. Bebeğimizi kaybetmek istemiyoruz, lütfen yardımlarınızı esirgemeyin" dedi.

Düziçi ilçesi Çerçioğlu Köyü'nde yaşayan Yunus Emre-Eda Torun çiftinin, geçtiğimiz yıl 22 Temmuz'da dünyaya gelen 12,5 aylık kızı Eslem Asya'ya doğumundan 18 gün sonra yapılan topuk kanı testi ile Spinal Musküler Atrofi (SMA) Tip-1 tanısı konuldu. Bunun üzerine bebeğe spinraza ilacı verildi. Aile, kesin tedavi için 'zolgensma' ilacı ile yurt dışında uygulanacak gen tedavisine Asya'yı götürmek için valilik onaylı yardım kampanyası başlattı. Baba Torun, süreç içerisinde 6 Şubat'ta yaşanan depremlerle birlikte, kirada oturdukları evin hasar gördüğünü, ev sahibinin de Hatay'da yaşamını kaybettiğini bu nedenle evden çıkarak, köye yerleştiklerini ve konteynerde yaşamaya başladıklarını kaydetti.

2 AY SONRA SONA ERECEK

Valilik onaylı yardım kampanyası süresinin 2 ay sonra sona ereceğini ve gerekli olan paranın yüzde 53'ünün toplandığını ifade eden Torun, "Dubai'deki bir hastaneden Asya'nın tedavisi için teklif aldık. Hemen ardından Osmaniye Valiliği onaylı resmi bir izinle yardım kampanyası başlattık ve devam etmektedir. Kampanyamız 17 Ekim 2022'de başladı ve bitmesine 2 ay gibi bir süre kaldı. Bu süreçte toplamamız gereken miktarın yüzde 53'ünü topladık. 50 milyon liraya ihtiyacımız vardı ve şu anda 26 milyon lirasını topladık. 24 milyon liraya ihtiyaç var" dedi.

'BAZI KUMBARALAR ENKAZ ALTINDA KALDI›

Deprem sürecinde yardım kumbaralarının bazılarının enkaz altında kaldığını ifade eden baba Torun, "Asya'nın zamanı kalmadı, yaşına girmeden bu ilacı alması gerekiyordu ama maalesef Asya bir yaşını geçti. İstenilen paranın yarısını toplayabildik. Asya için destek istiyorum. Hiç zamanımız kalmadı. Basit bir şekilde düşünürsek 1 milyon insanın 24 lira bağışlarıyla bu para toplanmış olacak" diye konuştu.

Anne Eda Torun da hayırseverlerden yardım beklediklerini kaydetti.

DHA OSMANİYE

DERYA YANIK, ERKEK ÖĞRENCİ YURDU İNŞAATINDA İNCELEMEDE BULUNDU

AK Parti Osmaniye Milletvekili ve TBMM İnsan Hakları İnceleme Komisyonu Başkanı Derya Yanık, yapımı devam eden Erkek Öğrenci Yurdu İnşaatında incelemelerde bulundu.

Gençlik ve Spor Bakanlığı tarafından yaptırılan 1250 kapasiteli erkek öğrenci yurdu inşaatı, Fakıuşağı Mahallesinde hızla devam ediyor.

İnşaat çalışmalarını yerinde inceleyen Derya Yanık, burada Gençlik ve Spor İl Müdürü Sedat Acar'dan bilgi aldı.

Acar, Kahramanmaraş merkezli 6 Şubat'ta yaşanan deprem sonrasında yapımına hız verilen erkek öğrenci yurdunun, inşaat çalışmalarının yakından takip edildiğini ve en kısa sürede tamamlanmasının planlandığını söyledi.

AK Parti Osmaniye Milletvekili ve TBMM İnsan Hakları İnceleme Komisyonu Başkanı Derya Yanık, öğrenci yurdu yapımını önemsediklerini ve kısa sürede tamamlanarak hizmete girmesi için gerekli hassasiyetin gösterildiğini kaydetti.

Derya Yanık'ın ziyaretinde AK Parti İl Başkanı Servet Alibekiroğlu, Gençlik ve Spor İl Müdürü Sedat Acar ve öğrenci yurtları yetkilileri yer aldı.

Haber: Ümit KAHRIMAN

SILA GAZETESİ

11 AĞUSTOS 2023 CUMA - SAYI: 6130
KURULUŞ: 04 MAYIS 2004 - YIL:19

YEREL SÜRELİ YAYIN
ÇARŞAMBA VE CUMA GÜNLERİ ÇIKAR

Fatih BALCILAR
Kurucu Sahibi

YAZI İŞLERİ MÜDÜRÜ
Meral Fetullahoğlu

YÖNETİM YERİ
Savrun Mahallesi Levent Sağmen Sokak No:22
0328 717 70 71 - Kadirli / OSMANiYE

DAĞITIM
Turkuaz Dağıtım A.Ş. Adına Keleş Dağıtım
Dere Mahallesi Coşkunlar Cad. Coşkular İş Hanı
Kadirli / OSMANİYE

BASKI
7 Mart Ofset Matbaacılık
Savrun Mahallesi Levent Sağmen Sokak No:22
0328 717 70 71 - Kadirli / OSMANiYE

Web Sitesi: www.silagazetesi.com.tr
e-mail: silagazetesi@hotmail.com

Bu gazete basın meslek ilkelerine uymaya söz vermiştir.

ULUSAL ELEKTRONİK TEBLİGAT SİSTEMİ ADRESİ
e-Tebligat Adresi:15475-74521-45990

YAZILAN YAZILAR YAZARINI BAĞLAR

HUKUK DANIŞMANIMIZ
Av. Yavuz YAKIT
Av. Yıldırım ECiNNi

DiZGi
Sıla Gazetesi
0543 606 66 22

FİYATI 1.50 TL

Konteyner kentte incelemelerde bulunan Vali Dr. Erdinç Yılmaz beraberinde Altındağ Belediye Başkanı Doç. Dr. Asım Balcı ile depremzede vatandaşlarımızı ziyaret etti.

ALTINDAĞ BELEDİYE BAŞKANI DOÇ. DR. ASIM BALCI, VALİ DR. ERDİNÇ YILMAZ'I ZİYARET ETTİ.

Altındağ Belediye Başkanı Doç. Dr. Asım Balcı, Vali Dr. Erdinç Yılmaz'ı makamında ziyaret etti. Vali Yılmaz, 6 Şubat depremi sonrası ilimizde yaşayan depremzede vatandaşlarımıza yaptığı desteklerinden dolayı Başkan Balcı'ya teşekkür etti.

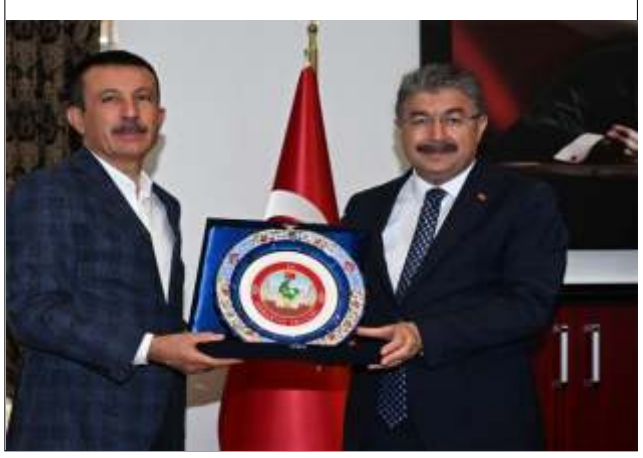

MİLLETVEKİLİ DERYA YANIK, SPORCULARLA BULUŞTU

AK Parti Osmaniye Milletvekili ve TBMM İnsan Hakları İnceleme Komisyonu Başkanı Derya Yanık, Gençlik ve Spor İl Müdürlüğü Çok Amaçlı Spor Salonu'nu ziyaret etti.

Derya Yanık, ziyaretinde Gençlik ve Spor İl Müdürü Sedat Acar, Ak Parti İl Başkanı Servet Alibekiroğlu ve kurum yöneticileri yer aldı.

Derya Yanık, buradaki ziyaretinde çocuklarla sohbet ederek onların antrenmanlarını izledi.

Sporcularla badminton oynayan Ak Parti Milletvekili Derya Yanık, ziyaret sonunda spor malzemesi desteğinde bulundu.

Gençlik ve Spor İl Müdürü Sedat Acar, çok amaçlı spor salonunda yapılan çalışmalarla ilgili Derya Yanık'a bilgi verdi.

Salonda boks, voleybol, basketbol, tekvando, jimnastik, kıckboks, güreş, satranç gibi salon sporları eğitimi verildiği ifade eden Acar, salonda eğitimlerin aralıksız sürdüğünü kaydetti.

Ümit KAHRIMAN

KARAMAN EMNİYET MÜDÜRÜ OKUMUŞ GÖREVE BAŞLADI

KARAMAN Cumhurbaşkanı Recep Tayyip Erdoğan'ın imzasıyla yayımlanan Emniyet Müdürleri Kararnamesiyle Osmaniye'den Karaman İl Emniyet Müdürlüğü görevine atanan Ahmet Selçuk Okumuş, göreve başladı.

Emniyet Müdürü Ahmet Selçuk Okumuş için emniyet müdürlüğü önünde bir karşılama töreni düzenlendi. Eski Emniyet Müdürü Ayhan Taş, tarafından çiçekle karşılanan Ahmet Selçuk Okumuş, daha sonra karşılama mangasını selamladı. Emniyet Müdürlüğü girişinde müdür yardımcıları ve şube müdürleriyle selamlaşarak tokalaşan Okumuş, Ayhan Taş ile birlikte makamına geçti. Burada gazetecilere açıklamada bulunan Okumuş, "Ayhan Taş müdürümüz bize her zaman örnek olan bir abimizdir. Ondan sonra bura da görev yapmak bize biraz zor olacak ama biz elimizden geleni yapacağız inşallah" dedi.

Karaman'a atanmaktan doyalı mutlu olduğunu belirten Okumuş, "Karaman'a gelmeden şehrin suç oranları ve genel yapısıyla ilgili olarak kendi çapımızda bir araştırma yaptık. İnşallah hayırlısı olur "diye konuştu.

MİLLİYETÇİ HAREKET PARTİSİ KADİRLİ İLÇE TEŞKİLATI KONGRE İLANI

Milliyetçi Hareket Partisi Kadirli İlçe Teşkilatı Olağan Kongresi 03/09/2023 Pazar günü saat: 10.00'da DEVLET BAHÇELİ KÜLTÜR MERKEZİ adresinde aşağıdaki gündemle toplanacaktır. İlk toplantıda yeterli çoğunluğun sağlanamaması halinde ikinci toplantı aynı gün adreste saat: 14:00'de aynı gündemle çoğunluk aranmaksızın yapılacaktır. Kongremize bütün üyelerimiz davetlidir.

Severtürk DEMİRCİ
İLÇE BAŞKANI

GÜNDEM

1- Yoklama ve Açılış
2- Saygı Duruşu ve İstiklal Marşının okunması
3- Kongre Başkanlık Divanın seçimi
4- Faaliyet raporunun okunması ve ibrası
5- Mali raporun okunması ve ibrası
6- Siyasi konuşmalar
7- Seçimler
8- Dilek ve temenniler

Sumbas Trafik Tescil bürosundan aldığım (B) sınıfı Ehliyetimi ve 01 RL 313 Aracıma ait Ruhsatımı 12 Temmuz 2023 tarihinde Kaybettim hükümsüzdür **BURCU GÜLLER**